EuroTour

Gourmet's Italia Wien

2009

Merano
WineFestival
& Gourmet

SPONSOREN

Wir danken den Hauptsponsoren:

sowie den Sponsoren:

ORGANISATOREN

GOURMET'S INTERNATIONAL
www.gourmetsi.com

Via B.-Johannes-Str. 9
I - 39012 Meran (BZ)
Tel. +39 0473 210011
Fax +39 0473 233720
info@gourmetsi.com
www.gormetsi.com

Italienische Handelskammer für Österreich

Reisnerstraße 20
A - 1030 Wien
Tel. +43 1 7158782
Fax +43 1 7158789
vienna@italcham.at
www.italcham.at

EuroTour

Gourmet's Italia Wien

PALAIS NIEDERÖSTERREICH

ALTES LANDHAUS - HERRENGASSE 13

11. MAI 2009

GOURMET'S INTERNATIONAL
www.gourmetsi.com

Italienische Handelskammer für Österreich

IN ZUSAMMENARBEIT MIT
Falstaff

PROGRAMM

Landtagssaal:

13.00 - 20.00 Uhr:	Verkostung erlesener Weine und Delikatessen aus ganz Italien
13.00 Uhr:	Eintritt reserviert für Fachbesucher
16.00 Uhr:	Publikumseinlass

Herrensaal:

13.00 - 20.00 Uhr:	Verkostung erlesener Weine und Delikatessen aus der Region Kampanien
13.00 Uhr:	Eintritt reserviert für Fachbesucher
16.00 Uhr:	Publikumseinlass

Rittersaal:

17.00 Uhr:	Presseempfang

Prälatensaal:

"Le delizie del mediterraneo" - Geführte Degustationen:

13.30 Uhr:	Weine aus der Region Kampanien
14.30 Uhr:	Schaumweine
15.30 Uhr:	Käse und mehr: Mozzarella und Olivenöl
17.00 Uhr:	Weine aus der Region Kampanien
18.00 Uhr:	Käse und mehr: *Grana Padano* und *Aceto Balsamico*
19.00 Uhr:	Weine aus den Regionen Piemont und Toskana (exklusiv für Falstaff-Abonnenten und Falstaff-Gourmetclub-Mitglieder)

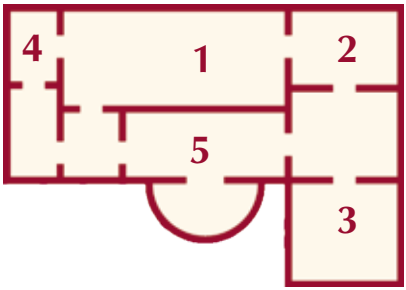

1 LANDTAGSSAAL
2 HERRENSAAL
3 RITTERSAAL
4 PRÄLATENSAAL
5 FOYER - Eingang

GOURMET'S INTERNATIONAL
www.gourmetsi.com

Italienische Handelskammer für Österreich

Herzlich Willkommen zur fünften Ausgabe des Wein- und Spezialitätenfestivals **Gourmet's Italia Wien**!

Bei diesem exklusiven Treffen für Kenner und Liebhaber erlesener Gaumenfreuden verkosten Sie die besten italienischen Weine, die sich durch Eleganz, feine Intensität und außergewöhnliche Personalität auszeichnen, wie auch ausgesuchte Delikatessen aus unserem südlichen Nachbarland.

Gourmet's International präsentiert Ihnen in einem außergewöhnlichen Ambiente gemeinsam mit der **Italienischen Handelskammer für Österreich** eine exklusive Auswahl von rund 60 italienischen Weinbetrieben und Produzenten kulinarischer Köstlichkeiten. Dazu präsentieren wir Ihnen in Zusammenarbeit mit Mistery Apple Communication 20 Wein- und Delikatessenbetriebe.

Alle Betriebe erfüllen die höchsten Ansprüche. Sie wurden von **Gourmet's International** anhand strenger Kriterien ausgesucht, die das Ergebnis einer kontinuierlichen Auslese nach Vollkommenheit und Vollendung in Geschmack und Qualität sind.

Gourmet's International vereint all seine Veranstaltungen unter dem Namen „**Merano WineFestival & Gourmet**". Eine der wohl bedeutendsten unter diesen Veranstaltungen ist das Merano International WineFestival & Culinaria. Dieser in Europa einmalige Genießerevent ist etwas ganz Außergewöhnliches, das es kein zweites Mal gibt.

Ziel und Aufgabe unserer Tätigkeit ist es, Sie die erlesensten italienischen Produkte verkosten zu lassen. Aus dieser Leidenschaft resultiert der Erfolg unserer Organisation.

Bei **Gourmet's Italia Wien** haben Sie die einmalige Möglichkeit, die Produzenten persönlich kennen zu lernen und ihre Qualitätsprodukte gemeinsam mit ihnen zu verkosten.

Lassen Sie sich von Ihren Sinneseindrücken leiten!

Helmuth Köcher

Generalmanager & President
Gourmet's International

Karin Schneider

Generalsekretär Stv.
Italienische Handelskammer für Österreich

WEINPRODUZENTEN

PIEMONT

1	Penna Luigi & Figli	Langhe	Seite 9
2	Reverdito Michele	Rivalta	9
3	Montalbera - Terra del Ruché	Monferrato	9
4	Ioppa	Alto Piemonte/Colline Novaresi	10
5	Broglia	Gavi	10
48A	Vigna Monte d'Oro	Verzuolo	26

LOMBARDEI

6	Caminella	Valcalepio	10

SÜDTIROL

7	Konsortium Südtiroler Wein		11

FRIAUL JULISCH VENETIEN

8	Puiatti Giovanni	Isonzo del Friuli	11
9	Primosic	Oslavia	12

VENETIEN

10	Col Vetoraz Spumanti	Valdobbiadene	12
11	Le Colture	Valdobbiadene	12
12	Bortolotti Umberto Cantine	Valdobbiadene	13
13	Andreola Orsola	Valdobbiadene	13
14	Luca Ricci	Conegliano/Valdobbiadene	13
15	Bellenda - Cosmo	Conegliano/Valdobbiadene	14
16	La Tordera	Conegliano/Valdobbiadene	14
17	Conte Collalto	Conegliano/Valdobbiadene	14
18	Tenuta Duca di Casalanza	Piave	15
19	Sacraterra	Torre di Mosto	15
20	Gerardo Cesari	Valpolicella	15
21	Terre di Leone	Valpolicella Classica	16

TOSKANA

22	Ambrogio e Giovanni Folonari Tenute	Chianti Classico	16
23	Ampeleia	Maremma	16
24	Leuta	Cortona	17
25	Castello Romitorio	Montalcino/Scansano	17
26	Cavalierino	Montepulciano	17

WEINPRODUZENTEN

TOSKANA

27	Fattoria Camporignano	Casole d'Elsa	18
28	Belvedere Colonna	Montepulciano	18
29	Dei Maria Caterina	Montepulciano	18
30	Icario	Montepulciano	20
31	Cordella Maddalena	Montalcino	20
32	Fattoria Carpineta Fontalpino	Chianti Classico / Colli Senesi	20
33	Fattoria di Cinciano	Chianti Classico / Terre di Siena	21
34	Querceto di Castellina	Chianti Classico	21

LATIUM

35	Casale del Giglio	Agro Pontino	21

UMBRIEN

36	Chiorri	Colli Perugini	22
37	Cantina Novelli	Montefalco	22

MARKEN

38	Giusti Piergiovanni	Lacrima	22
39	Vignamato	Castelli di Jesi	23

ABRUZZEN

40	Cantina Zaccagnini	Terre di Casauria	23
41	Fattoria La Valentina	Colline Pescaresi	23
42	Torre dei Beati	Colline Pescaresi	24
43	Marramiero	Rosciano	24

KAMPANIEN

44	Montesolae	Irpinia / Sannio	24

APULIEN

45	Dei Agre	Sud Salento	25

SIZILIEN

46	Vini Rudinì	Noto	25
47	Icone Italian Wine	Agro di Noto / Agro Marsalese	25

SARDINIEN

48	Feudi della Medusa	S. Margherita di Pula	26

WEINPRODUZENTEN AUS KAMPANIEN

49	Ca'stelle di Antichi Sapori	31
50	Terre d'Aglianico	31
51	GiòLuna	31
52	Gennaro Papa	32
53	Masseria Frattasi	32
54	Vigne di Malies	32
55	Fontanavecchia	33
56	Terre del Principe	33
57	Torre A Oriente	33
58	Antica Hirpinia	34
59	Di Meo	34
60	Vini Iovine	35

LEGENDE

White wine

Rosè wine

Sparkling wine

Red wine

Sweet wine

CULINARIA AUS KAMPANIEN

1	Cassano 1875	Liköre	36
2	Caseificio La Masseria	Käse	36
3	Casearia Salati	Käse	36
4	La Goccia di Sole	Honig	37
5	Blanco	Süßwaren	37
6	Borgo La Rocca	Verschiedenes	37
7	Terravecchia	Verschiedenes	38
8	La Fiorente	Olivenöl	38
9	Stella Maiuri	Olivenöl	38
10	Marino	Olivenöl	39
10A	Grimaldi	Verschiedenes	39

CULINARIA

VERSCHIEDENES

11	GM	Kalabrien	40

TEIGWAREN

12	Marcozzi Gabriele	Marken	40

OLIVENÖL

13	Frantoio Oleario Gabrielloni	Marken	40
14	Coppini Arte Olearia	Abruzzen	42
15	G. Terzi - Tenuta di Campolongo	Kalabrien	42
16	Cazzetta - Terra d'Otranto	Apulien	42
17	Comincioli	Lombardei	43
18	Madonna delle Vittorie	Trentino	43
19	Felsina	Toskana	43
20	Terre di Balbia	Kalabrien	44

ACETO BALSAMICO DI MODENA

21	Acetaia La Bonissima	Emilia Romagna	44

KÄSE

22	Consorzio Tutela Grana Padano	Lombardei	44

KONSORTIEN

Konsortium Südtiroler Wein	Südtirol	46
SpecialITA	Marken	46
PromoSiena	Toskana	46

Camera di Commercio Italiana per l'Austria

Eine Handelskammer - Zwei Länder

Eine bilaterale Handelskammer hat zwei Seelen: Jene des Landes, in dem sie ihren Sitz hat, und jene des Landes, das sie institutionell vertritt.
Hier spricht man daher nicht nur zwei Sprachen, sondern man kennt Land, Leute und Wirtschaft beider Länder. Man macht es sich also zur Aufgabe, im Sinne des gegenseitigen Verständnisses zu arbeiten.

Qualität der Dienstleistungen

Die Italienische Handelskammer für Österreich mit Sitz in Wien widmet sich dieser Aufgabe seit dem Jahr 1923. Trotz des stattlichen Alters erfreut sich der Verein bester Gesundheit: Er arbeitet unter Einsatz modernster Informationsmittel und nach anspruchsvollen Qualitätsstandards, ist er doch nach ISO 9001:2000 zertifiziert.

Umfassendes Know-How

Ein engagiertes, dynamisches Team kümmert sich um die Anliegen österreichischer sowie italienischer Unternehmer und begleitet sie auf dem Weg zueinander durch ein umfassendes Service:

- aktuelle Marktinformationen
- gezieltes Marketing für Geschäftsanbahnungen
- professionelle Unterstützung
- Networking

Ein dichtes Netzwerk von Beziehungen

Weltweit existieren rund 150 bilateral tätige Italienische Handelskammern mit insgesamt ca. 25.000 Mitgliedern (italienische sowie lokale Professionisten und Unternehmen). Durch die Aktivitäten dieser Kammern, die von der Dachorganisation Assocamerestero koordiniert werden, entstehen jährlich über 270.000 Geschäftskontakte.

Die Italienische Handelskammer für Österreich verfügt über Repräsentanzen in Klagenfurt, Graz, Linz, Salzburg und Innsbruck.

Penna Luigi & Figli

1

PIEMONT - Langhe

Fraz. San Rocco Seno d'Elvio 96
I - 12051 Alba (CN)
Tel. +39 0173 286948
Fax +39 0173 286948
www.pennaluigi-figli.it
info@pennaluigi-figli.it

- 2006 Barbera d'Alba DOC N'giolina
- 2006 Nebbiolo d'Alba DOC Vigiotö
- 2007 Dolcetto d'Alba Superiore DOC Galante Superiore
- 2007 Langhe DOC Arneis Moiolo

Reverdito Michele

2

PIEMONT - Rivalta

Fraz. Rivalta - Garassini 74
I - 12064 La Morra (CN)
Tel. +39 0173 50336
Fax +39 0173 50336
reverdito-m@libero.it

- 2004 Barolo DOCG Moncucco
- 2003 Barolo DOCG Bricco Cogni
- 2005 Barolo DOCG Badarina
- 2005 Barbera d'Alba DOC Delia

Montalbera - Terra del Ruché

3

PIEMONT - Monferrato

Via Montalbera 1
I - 14030 Castagnole Monferrato (AT)
Tel. +39 011 9433311
Fax +39 011 9434289
www.montalbera.it
montalbera@montalbera.it

- 2007 Ruché di Castagnole Monferrato DOC L'Accento
- 2008 Moscato d'Asti DOCG Vigneti San Carlo
- 2007 Ruché di Castagnole Monferrato DOC
- 2007 Barbera d'Asti DOC

Ioppa

4

PIEMONT - Alto Piemonte/Colline Novaresi

Via delle Pallotte 10
I - 28078 Romagnano Sesia (NO)
Tel. +39 0163 833079
Fax +39 0163 833079
www.viniioppa.it
info@viniioppa.it

- 2004 Ghemme DOCG Bricco Balsina
- 2004 Ghemme DOCG Santa Fè
- 2004 Ghemme DOCG
- 2006 Colline Novaresi DOC Vespolina

Broglia

5

PIEMONT - Gavi

Loc. Lomellina 22
I - 15066 Gavi (AL)
Tel. +39 0143 642998
Fax +39 0143 645102
www.broglia.eu
broglia.azienda@tin.it

- 2008 Gavi DOCG del Comune di Gavi La Meirana
- 2007 Gavi DOCG del Comune di Gavi Bruno Broglia
- 2008 Gavi DOCG del Comune di Gavi Roverello Spumante Brut

Caminella

6

LOMBARDEI - Valcalepio

Via D. Alighieri
I - 24069 Cenate Sotto (BG)
Tel. +39 035 941828
Fax +39 035 941830
www.caminella.it
caminella@caminella.it

- 2007 Verde Luna
- 2006 Goccio di Sole Moscato di Scanzo
- 2006 Luna Rossa
- 2005 Valcalepio DOC Ripa di Luna

Konsortium Südtiroler Wein

7A

SÜDTIROL

Crispistr. 15
I - 39100 Bozen
Tel. +39 0471 978528
Fax +39 0471 326842
www.suedtirolerwein.com
konsortium@suedtirolerwein.com

- 2008 Südtiroler DOC Vernatsch - Eisacktaler Kellerei
- 2008 Südtirol St. Magdalener DOC Rielerhof - J. Brigl
- 2006 Südtiroler DOC Linticlarus Blauburgunder Riserva - Tiefenbrunner
- 2006 Südtiroler DOC Matan Blauburgunder - Ansitz Pfitscher
- 2006 Südtiroler DOC Tor di Lupo Lagrein Riserva - Kellerei Andrian
- 2006 Südtiroler DOC Taber Lagrein Riserva - Kellerei Bozen

7B

- 2008 Südtiroler DOC Weissburgunder - Castel Sallegg
- 2006 Südtirol Terlaner DOC Nova Domus Riserva - Kellerei Terlan
- 2008 Südtiroler DOC Sauvignon - H. Rottensteiner
- 2008 Südtiroler DOC Palladium Sauvignon - K. Martini & Sohn
- 2007 Südtiroler DOC Gewürztraminer Reserve - Peter Zemmer
- 2007 Südtiroler DOC Nussbaumer Gewürztraminer - Kellerei Tramin

Puiatti Giovanni

8

FRIAUL JULISCH VENETIEN

Isonzo del Friuli

Loc. Zuccole 4
I - 34076 Romans d'Isonzo (GO)
Tel. +39 0481 809922
Fax +39 0481 809685
www.puiatti.com
puiatti@puiatti.com

- S.A. Rosè Extra Brut Metodo Classico Puiatti
- 2007 Collio DOC Ruttars Ribolla
- 2005 Collio DOC Ruttars Pinot Nero
- 2008 Collio DOC Ruttars Sauvignon

Primosic

9

FRIAUL JULISCH VENETIEN - Oslavia

Oslavia
I - 34070 Gorizia
Tel. +39 0481 535153
Fax +39 0481 536705
www.primosic.com
info@primosic.com

- 2006 Collio DOC Ribolla di Oslavia
- 2006 Collio DOC Klin
- 2003 Collio DOC Metamorfosis
- 2007 Collio DOC Ghajne Sauvignon

Col Vetoraz Spumanti

10

VENETIEN - Valdobbiadene

Strada delle Treziese 1
I - 31040 S. Stefano di Valdobbiadene (TV)
Tel. +39 0423 975291
Fax +39 0423 975571
www.colvetoraz.it
info@colvetoraz.it

- 2008 Valdobbiadene Superiore di Cartizze DOC Prosecco
- 2008 Valdobbiadene DOC Prosecco Millesimato
- 2008 Valdobbiadene DOC Prosecco Extra Dry
- 2008 Valdobbiadene DOC Prosecco Brut

Le Colture

11

VENETIEN - Valdobbiadene

Via Follo 5
I - 31049 Valdobbiadene (TV)
Tel. +39 0423 900192
Fax +39 0423 900511
www.lecolture.it
info@lecolture.it

- 2008 Valdobbiadene DOC Pianer Spumante Extra Dry
- 2008 Valdobbiadene DOC Cruner Spumante Dry
- 2008 Valdobbiadene DOC Spumante Dry Cartizze
- 2008 Valdobbiadene DOC Fagher Spumante Brut

Bortolotti Umberto Cantine

12

VENETIEN - Valdobbiadene

Via Arcane 6
I - 31049 Valdobbiadene (TV)
Tel. +39 0423 975668
Fax +39 0423 975526
www.bortolotti.com
info@bortolotti.com

- 2004 Spumante VSQ Brut di Pinot Coupage
- 2008 Valdobbiadene DOC Prosecco Brut
- 2008 Valdobbiadene DOC 47 Prosecco Extra Dry
- 2007 Spumante VSQ Brut Rosato Lagrein

Andreola Orsola

13

VENETIEN - Valdobbiadene

Via Cal Longa 52
I - 31010 Col San Martino (TV)
Tel. +39 0438 989379
Fax +39 0438 898822
www.andreolaorsola.it
info@andreolaorsola.it

- 2008 Valdobbiadene DOC Vigneto Dirupo Prosecco Spumante Brut
- 2008 Valdobbiadene DOC Prosecco Millesimato Spumante Dry
- 2008 Valdobbiadene DOC Vigneto Dirupo Prosecco Spumante Extra Dry
- 2008 Valdobbiadene DOC Spago Prosecco

Luca Ricci

14

VENETIEN - Conegliano/Valdobbiadene

Via Cucco 49
I - 31058 Collalto di Susegana (TV)
Tel. +39 0438 980130
Fax +39 0438 980668
www.lefade.com
lucaricci@bocon.it

- 2004 Colli Trevigiani IGT Baùsk
- 2005 Colli Trevigiani IGT Salariato
- 2008 Conegliano Valdobbiadene DOC Le Fade Prosecco

Bellenda - Cosmo

15

VENETIEN

Conegliano/Valdobbiadene

Via Giardino 90
I - 31029 Vittorio Veneto (TV)
Tel. +39 0438 920025
Fax +39 0438 920015
www.bellenda.it
info@bellenda.it

- 2008 Conegliano Valdobbiadene DOC San Fermo Prosecco Brut
- 2008 Conegliano Valdobbiadene DOC Miraval Prosecco Extra Dry
- S.A. Rosé di Valmonte Brut
- S.A. Colli Trevigiani IGT Col di Luna Prosecco

La Tordera

16

VENETIEN - Conegliano/Valdobbiadene

Via Alnè Bosco 25
I - 31020 Vidor (TV)
Tel. +39 0423 985362
Fax +39 0423 871023
www.latordera.it
info@latordera.it

- 2008 Valdobbiadene DOC Prosecco Brut
- 2008 Valdobbiadene DOC Prosecco Cru
- 2008 Cuvèe di Gabry

Conte Collalto

17

VENETIEN - Conegliano/Valdobbiadene

Via XXIV Maggio 1
I - 31058 Susegana (TV)
Tel. +39 0438 738241
Fax +39 0438 73538
www.cantine-collalto.it
cantina@cantine-collalto.it

- S.A. Conegliano Valdobbiadene DOC Prosecco Brut
- S.A. Conegliano Valdobbiadene DOC Prosecco Extra Dry
- S.A. Spumante Rosè Extra Dry
- 2008 Colli Trevigiani IGT Incrocio Manzoni 6.013

Tenuta Duca di Casalanza

18

VENETIEN -Piave

Via Bianchi 1
I - 31021 Mogliano Veneto (TV)
Tel. +39 041 5937554
Fax +39 041 5937511
www.ducadicasalanza.com
info@ducadicasalanza.com

- 2004 Piave DOC Vini della Duchea Cabernet Sauvignon Riserva
- 2006 Veneto IGT Vini della Duchea Merlot
- 2006 Delle Venezie IGT Vini della Duchea Cabernet
- 2007 Delle Venezie IGT Vini della Duchea Pinot Grigio

Sacraterra

19

VENETIEN - Torre di Mosto

Via delle Bonifiche 3
I - 30020 Torre di Mosto (VE)
Tel. +39 0421 316041
Fax +39 0421 316042
www.sacraterra.it
info@sacraterra.it

- 2006 Delle Venezie IGT Gemmarossa
- 2007 Delle Venezie IGT Griphondoro Pinot Grigio
- 2007 Delle Venezie IGT Ebenus Raboso
- 2008 Delle Venezie IGT Rosalys Raboso

Gerardo Cesari

20

VENETIEN - Valpolicella

Loc. Sorsei 3
I - 37010 Cavaion Veronese (VR)
Tel. +39 030 9925811
Fax +39 030 9923455
www.cesari-spa.it
cesari-spa@cesari-spa.it

- 2001 Amarone della Valpolicella DOC Bosan
- 2003 Amarone della Valpolicella Classico DOC Il Bosco
- 2005 Valpolicella Superiore Ripasso DOC Bosan
- 2006 Valpolicella Superiore Ripasso DOC Mara

Terre di Leone

21

VENETIEN - Valpolicella Classica

Loc. Porta
I - 37020 Marano di Valpolicella (VR)
Tel. +39 045 6895040
Fax +39 045 6801649
www.terredileone.it
info@terredileone.it

- 2005 Amarone della Valpolicella Classico DOC
- 2006 Valpolicella Classico Superiore DOC Ripasso
- 2006 Valpolicella Classico Superiore DOC
- 2006 Veronese IGT Dedicatum

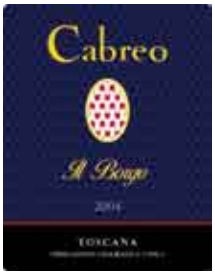

Ambrogio e Giovanni Folonari Tenute

22

TOSKANA - Chianti Classico

Via di Nozzole 12
I - 50022 Greve in Chianti (FI)
Tel. +39 055 859811
Fax +39 055 859832
www.tenutefolonari.com
folonari@tenutefolonari.com

- 2006 Toscana IGT Cabreo - Il Borgo
- 2006 Toscana IGT Nozzole - Il Pareto
- 2007 Toscana IGT Cabreo - La Pietra
- 2007 Bolgheri DOC Campo al Mare

Ampeleia

23

TOSKANA - Maremma

Loc. Meleta
I - 58028 Roccatederighi (GR)
Tel. +39 0564 567155
Fax +39 0564 567146
www.ampeleia.it
info@ampeleia.it

- 2005 Maremma Toscana IGT Ampeleia
- 2006 Maremma Toscana IGT Ampeleia Kepos
- 2007 Maremma Toscana IGT Ampeleia Kepos

Leuta

24

TOSKANA - Cortona

C.a. Centoia 62
I - 52040 Cortona (AR)
Tel. +39 338 5033560
www.leuta.it
infoleuta@mac.com

- 2006 Toscana IGT Leuta 1,618 Merlot
- 2007 Toscana IGT Leuta 2,618 Cabernet Franc
- 2007 Toscana IGT Leuta Rosso

Castello Romitorio

25

TOSKANA - Montalcino/Scansano

Loc. Romitorio 279
I - 53024 Montalcino (SI)
Tel. +39 0577 847212
Fax +39 0577 847110
www.castelloromitorio.com
cantina@castelloromitorio.com

- 2004 Brunello di Montalcino DOCG
- 2006 Sant'Antimo DOC Romito del Romitorio
- 2006 Rosso di Montalcino DOC
- 2007 Morellino di Scansano DOCG

Cavalierino

26

TOSKANA - Montepulciano

Via di Poggiano 17
I - 53045 Montepulciano (SI)
Tel. +39 0578 758733
Fax +39 0578 758733
www.cavalierino.it
info@cavalierino.it

- 2006 Toscana IGT Chiccheio
- 2006 Colli dell'Etruria Centale DOC Saulor
- 2006 Colli dell'Etruria Centrale DOC Poggiano di Montepulciano

Fattoria Camporignano

27

TOSKANA - Casole d'Elsa

Fraz. Monteguidi
I - 53031 Casole d'Elsa (SI)
Tel. +39 0577 963915
Fax +39 0577 963117
www.camporignano.com
info@camporignano.com

- 2006 Toscana IGT Cerronero
- 2007 Toscana IGT Camporignano
- 2006 Toscana IGT Mattaione

Belvedere Colonna

28

TOSKANA - Montepulciano

Via Setinaiola 4
I - 53045 Montepulciano (SI)
Tel. +39 0578 767191
Fax +39 0578 767191
www.belvederecolonna.it
info@belvederecolonna.it

- 2006 Vino Nobile di Montepulciano DOCG Donna Giulia
- 2000 Vino Nobile di Montepulciano DOCG Riserva
- 2008 Chianti Colli Senesi DOCG Marco Antonio
- 2004 Toscano IGT Primo Jacopo Sangiovese

Dei Maria Caterina

29

TOSKANA - Montepulciano

Via di Martinena 35
I - 53045 Montepulciano (SI)
Tel. +39 0578 716878
Fax +39 0578 758680
www.cantinedei.com
info@cantinedei.com

- 2006 Vino Nobile di Montepulciano DOCG
- 2007 Rosso di Montepulciano DOC
- 2004 Vino Nobile di Montepulciano DOCG Bossona Riserva

Delta

LANCIA DELTA

- Klimaanlage
- Heck- und hintere Seitenscheiben abgedunkelt
- 7 Airbags
- Lederlenkrad und –schaltknauf
- Kraftvolle Motoren mit bis zu 190 PS

schon ab

€ 21.960,–

oder € 179,–/Monat*

EURO NCAP
www.euroncap.com

Delta LANCIA

www.lancia.at

SELEKTA Gesamtverbrauch 4,6–7,0 l/100 km, CO_2-Emission 120–165 g/km. Symbolfoto. Abbildung zeigt Sonderausstattung, die gegen Aufpreis erhältlich ist. Unverbindlicher Richtpreis inkl. NoVA und MwSt. *Leasingangebot Lancia Delta 1.4 Turbojet 120 PS Argento: Anzahlung € 6.390,–, Leasingrate € 179,–/Monat, Restwert € 11.400,–, Laufzeit 36 Monate, 10.000 km pro Jahr, **inkl. Finanzierungspaket „VIP"**: 1. planmäßiges Service inkl. Ersatzfahrzeug für einen Tag kostenlos, 1 Jahresvignette, inkl. Versicherung „FGA-Ratenschutz light". Exkl. gesetzliche Vertragsgebühr und € 198,– Bearbeitungsgebühr. Angebot der Lancia Leasing, eine Marke der FGA Leasing GmbH. Stand 3/2009. Bankübliche Bonitätskriterien. Wohnsitz/Beschäftigung in Österreich.

WIEN 3, Erdbergstr. 189-193
Tel. 01/740 20-0

MEGA DENZEL ERDBERG

www.DENZEL.at

Icario

30

TOSKANA - Montepulciano

Via delle Pietrose 2
I - 53045 Montepulciano (SI)
Tel. +39 0578 758845
Fax +39 0578 758441
www.icario.it
info@icario.it

- 2006 Vino Nobile di Montepulciano DOCG
- 2006 Vino Nobile di Montepulciano DOCG Vitaroccia
- 2007 Toscano IGT Icario

Cordella Maddalena

31

TOSKANA - Montalcino

Podere Meleto
I - 53024 Montalcino (SI)
Tel. +39 0577 834221
www.cordellavini.it
info@cordellavini.it

- 2007 Rosso di Montalcino DOC

Fattoria Carpineta Fontalpino

32

TOSKANA

Chianti Classico / Colli Senesi

Loc. Carpineta - Montaperti
I - 53019 Castelnuovo Berardenga (SI)
Tel. +39 0577 369219
Fax +39 0577 369219
www.carpinetafontalpino.it
filippoegioia@interfree.it

- 2005 Toscana IGT Do Ut Des
- 2007 Chianti Classico DOCG Fontalpino
- 2006 Chianti Classico DOCG Fontalpino Riserva

Fattoria di Cinciano

33

TOSKANA - Chianti Classico
Terre di Siena

Loc. Cinciano 2
I - 53036 Poggibonsi (SI)
Tel. +39 0577 936588
Fax +39 0577 989198
www.cinciano.it
info@cinciano.it

- 2005 Chianti Classico DOCG Riserva
- 2006 Chianti Classico DOCG
- 2006 IGT Pietraforte
- 2008 IGT San Martino

Querceto di Castellina

34

TOSKANA - Chianti Classico

Loc. Querceto 9
I - 53011 Castellina in Chianti (SI)
Tel. +39 0577 733590
Fax +39 0577 733636
www.querceto.com
info@querceto.com

- 2006 Chianti Classico DOCG Vigneto Belvedere Riserva
- 2006 Chianti Classico DOCG L'Aura
- 2007 Chianti Classico DOCG L'Aura
- 2006 Toscano IGT Podalirio Merlot

Casale del Giglio

35

LATIUM - Agro Pontino

Strada Cisterna-Nettuno km 13
I - 04100 Le Ferriere (LT)
Tel. +39 06 92902530
Fax +39 06 92900212
www.casaledelgiglio.it
export@casaledelgiglio.it

- 2006 Lazio IGT Mater Matuta
- 2007 Lazio IGT Antinoo
- 2008 Lazio IGT Petit Verdot
- 2007 Lazio IGT Shiraz

Chiorri 36

UMBRIEN - Colli Perugini

Via Todi 100, S. Enea
I - 06132 Perugia
Tel. +39 075 607141
Fax +39 075 607141
www.chiorri.it
info@chiorri.it

- 2006 Colli Perugini DOC Saliato
- 2006 Colli Perugini DOC
- 2008 Umbria IGT Grechetto
- 2006 Umbria IGT Selezione Antonio Chiorri

Cantina Novelli 37

UMBRIEN - Montefalco

Loc. Pedrelle Casa Naticchia
I - 06036 Montefalco (PG)
Tel. +39 0744 803301
Fax +39 0744 814345
www.cantinanovelli.it
cantina@grupponovelli.it

- 2005 Montefalco Sagrantino DOCG
- 2006 Montefalco DOC
- 2008 Umbria IGT Trebbiano Spoletino
- 2007 Rosè de Noir

Giusti Piergiovanni 38

MARKEN - Lacrima

Piazza Albertelli 3
I - 60020 Castelferretti (AN)
Tel. +39 071 918031
Fax +39 071 918031
www.lacrimagiusti.it
cantinaluigigiusti@virgilio.it

- 2007 Lacrima di Morro d'Alba DOC Lacrima
- 2006 Lacrima di Morro d'Alba DOC Rubbjano
- 2006 Lacrima di Morro d'Alba DOC Luigino
- 2008 Marche IGT Le Rose di Settembre

Special/la

Vignamato 39

MARKEN - Castelli di Jesi

Via Battinebbia 4
I - 60038 San Paolo di Jesi (AN)
Tel. +39 0731 779197
Fax +39 0731 779197
www.vignamato.com
info@vignamato.com

- 2007 Verdicchio dei Castelli di Jesi Classico Superiore DOC Versiano
- 2008 Verdicchio dei Castelli di Jesi Classico DOC
- 2006 Rosso Piceno DOC Campalliano
- 2008 Vino di Visciola DOC Vì de Visciola

Cantina Zaccagnini 40

ABRUZZEN - Terre di Casauria

C.da Pozzo
I - 65020 Bolognano (PE)
Tel. +39 085 8880195
Fax +39 085 8880288
www.cantinazaccagnini.it
info@cantinazaccagnini.it

- 2005/06 Montepulciano d'Abruzzo DOC S. Clemente
- 2003 IGT Clematis Passito
- 2008 IGT Yamada Pecorino
- 2007 Montepulciano d'Abruzzo DOC Tralcetto

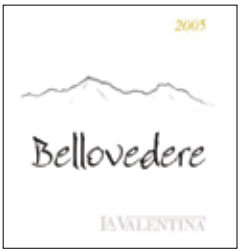

Fattoria La Valentina 41

ABRUZZEN - Colline Pescaresi

Via Torretta 52
I - 65010 Spoltore (PE)
Tel. +39 085 4478158
Fax +39 085 4478158
www.lavalentina.it
lavalentina@fattorialavalentina.it

- 2005 Montepulciano d'Abruzzo DOC Bellovedere
- 2006 Montepulciano d'Abruzzo DOC Binomio
- 2004 Montepulciano d'Abruzzo DOC Spelt
- 2007 Montepulciano d'Abruzzo DOC La Valentina

Torre dei Beati

42

ABRUZZEN - Colline Pescaresi

Contrada Poggioragone 56
I - 65014 Loreto Aprutino (PE)
Tel. +39 333 3832344
www.torredeibeati.it
info@torredeibeati.it

- 2006 Montepulciano d'Abruzzo DOC Cocciapazza
- 2008 Montepulciano d'Abruzzo DOC Cerasuolo Rosa-ae
- 2007 Montepulciano d'Abruzzo DOC
- 2008 Colline Pescaresi IGT Primo Bianco Pecorino

Marramiero

43

ABRUZZEN - Rosciano

Via S. Andrea 1
I - 65020 Rosciano (PE)
Tel. +39 085 8505766
Fax +39 085 8505318
www.marramiero.it
marramiero@tin.it

- 2005 Montepulciano d'Abruzzo DOC Inferi
- 2005 Montepulciano d'Abruzzo DOC Incanto
- 2008 Trebbiano d'Abruzzo DOC Anima
- 2008 Colline Pescaresi IGT L'Eleusi Pecorino

Montesolae

44

KAMPANIEN - Irpinia/Sannio

Via Serra zona P.I.P.
I - 83038 Serra Montefusco (AV)
Tel. +39 0825 963972
Fax +39 0825 963970
www.montesole.it
info@colliirpini.com

- 2006 Sannio DOC Aglianico
- 2003 Taurasi DOCG
- 2008 Greco di Tufo DOCG Vigna Breccia
- 2008 Fiano di Avellino DOCG Vigna Acquaviva

Dei Agre 45

APULIEN - Sud Salento

Via Melissano 26
I - 73040 Felline d'Alliste (LE)
Tel. +39 0833 985241
Fax +39 0833 985241
www.deiagre.it
info@deiagre.it

- 2005 Puglia IGT Magredè Negroamaro
- 2007 Puglia IGT Magredè Negroamaro

Vini Rudinì 46

SIZILIEN - Noto

Contrada Camporeale
I - 96018 Pachino (SR)
Tel. +39 0931 595333
Fax +39 0931 801101
www.vinirudini.it
info@vinirudini.it

- 2006 Eloro Pachino DOC
- 2007 Moscato di Noto DOC Baroque
- 2006 Eloro Pachino DOC Saro
- 2008 Sicilia IGT Espressione Chardonnay

Icone Italian Wine 47

SIZILIEN - Agro di Noto / Agro Marsalese

Viale delle Alpi 84
I - 90144 Palermo
Tel. +39 091 513481
Fax +39 091 513481
www.ic1.it
info@ic1.it

- 2006 Sicilia IGT I.C.ONE Merlot
- 2005 Sicilia IGT Sense Nero d'Avola
- 2006 Sicilia IGT I.C.ONE Syrah
- 2007 Sicilia IGT I.C.ONE Nero d'Avola

Feudi della Medusa

48

SARDINIEN - S. Margherita di Pula

Podere San Leonardo 15
I - 09010 S. Margherita di Pula (CA)
Tel. +39 06 36006182
Fax +39 06 36088460
www.feudidellamedusa.it
info@feudidellamedusa.it

2006 Vermentino di Sardegna DOC Albithia
2006 Isola dei Nuraghi IGT Cagnulari
2004 Isola dei Nuraghi IGT Biddas Arrubias

Vigna Monte d'Oro

48A

PIEMONT - Verzuolo

Via San Grato
I - 12039 Verzuolo (CN)
Tel. +39 335 5907053
Fax +39 0175 85508
www.vignamontedoro.com
info@vignamontedoro.com

2006 Colline Saluzzesi DOC Bric Boarelli

Wo hat Ihre
Anlage gut lachen?

Unter den Flügeln des Löwen.

Mit MAXX Invest haben Sie allen Grund zur Freude. Durch höchst potente Wertpapierfonds kann Ihr Kapital sehr rasch wachsen. Und dank ausgeklügelter Höchststands- und Kapitalgarantie ist der Wert Ihrer Fondsanteile zu 200 % sicher.* Strahlende Aussichten für Ihr Vermögen unter den Flügeln des Löwen.

GENERALI GRUPPE

Weitere Infos erhalten Sie bei Mag. Claudia Mezzina-Macher
Mobil: 0676/82514115, Email: claudia.mezzina-macher@generali.at

*Details zum Garantieumfang finden Sie in den Poduktunterlagen.

CAMPANIA GOURMET'S
BEDEUTET.....
SONNE, KUNST, KULTUR, LANDSCHAFT, GERÜCHE, AROMEN UND GENÜSSE DER GROSSEN ÖNOGASTRONOMIE.

REGIONE CAMPANIA

Assessorato all'Agricoltura e alle Attività Produttive

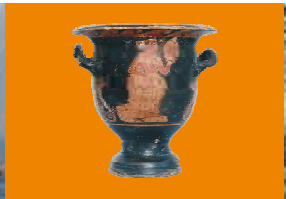

CAMPANIA GOURMET'S
BEDEUTET.....
WEIN, NEKTAR DER GÖTTER.
ENTDECKEN SIE
DIE ALTEN AUTOCHTONEN REBSORTEN,
AUS DENEN WEINE MIT INTENSIVEM
DUFT UND DEN AROMEN DER ANTIKE ENTSTEHEN.
VON POMPEI BIS HEUTE,
MEHR ALS 2000 JAHRE WEINBAUKULTUR.

REGIONE CAMPANIA

Assessorato all'Agricoltura
e alle Attività Produttive

CAMPANIA GOURMET'S
BEDEUTET.....
WOHLBEFINDEN UND GESUNDHEIT MIT OLIVENÖL EXTRA VERGINE DER MITTELMEERKÜCHE.

REGIONE CAMPANIA

Assessorato all'Agricoltura e alle Attività Produttive

CAMPANIA GOURMET'S

BEDEUTET.....

NICHT NUR MOZZARELLA GENIESSEN, SONDERN AUCH EXZELLENTES BÜFFELFLEISCH UND DIE VIELEN ERZEUGNISSE AUS DEM FLEISCH SCHWARZER SCHWEINE.

REGIONE CAMPANIA

Assessorato all'Agricoltura
e alle Attività Produttive

Ca'stelle di Antichi Sapori

49

KAMPANIEN

Via Nazionale Sannitica 48
I - 82037 Castelvenere (BN)
Tel. +39 0824 940232
Fax +39 0824 1810570
www.castelle.it
castelle@castelle.it

2008 Sannio DOC Falanghina
2008 Sannio DOC Rosato
2008 Sannio DOC Barbera
2007 Sannio DOC Aglianico

Terre d'Aglianico

50

KAMPANIEN

Via Mercuri II 18
I - 82030 Torrecuso (BN)
Tel. +39 0824 876317
Fax +39 0824 876317
www.terredaglianico.it
info@terredaglianico.it

2008 Taburno DOC Ebe Falanghina
2008 Taburno DOC Venere Falanghina
2008 Aglianico del Taburno DOC
2005 Aglianico del Taburno DOC Geohellenico

GiòLuna

51

KAMPANIEN

Via Salvator Rosa 19
I - 82100 Benevento (BN)
Tel. +39 339 6423932
Fax +39 0824 316429
www.gioluna.it
info@gioluna.it

2005 Aglianico del Taburno DOC Maestrale
2008 Aglianico del Taburno DOC Pupo
2008 Fiano di Avellino DOCG Intrepido
2008 Taburno DOC Libeccio Falanghina

Gennaro Papa 52

KAMPANIEN

Piazza Limata 2
I - 81030 Falciano del Massico (CE)
Tel. +39 0823 931267
Fax +39 0823 931267
www.cantinapapa.it
cantinapapa@libero.it

2005 Falerno del Massico DOC Campantuono
2007 Campania IGT Conclave Primitivo
2006 Falerno del Massico DOC Campantuono

Masseria Frattasi 53

KAMPANIEN

Via Torre di Varoni 15
I - 82016 Montesarchio (BN)
Tel. +39 0823 353165
Fax +39 0823 351740
www.masseriafrattasi.it
info@masseriafrattasi.it

2003 Beneventano IGT Kapnios Aglianico Riserva
2005 Aglianico del Taburno DOC Iovi Tonant Riserva
2006 Taburno DOC Donnalaura Falanghina Riserva
2007 Beneventano IGT Moscato Riserva

Vigne di Malies 54

KAMPANIEN

Viale della Vittoria 58
I - 82034 Guardia Sanframondi (BN)
Tel. +39 0824 864165
Fax +39 0824 864165
www.vignedimalies.it
info@vignedimalies.it

2008 Guardia Sanframondi DOC Opalus Falanghina
2008 Sannio DOC Fojano Fiano
2007 Guardia Sanframondi DOC Patre Aglianico
2008 Sannio DOC Aedo Greco

Fontanavecchia 55

KAMPANIEN

Via Fontanavecchia
I - 82030 Torrecuso (BN)
Tel. +39 0824 876275
Fax +39 0824 876275
www.fontanavecchia.info
info@fontanavecchia.info

2003 Aglianico del Taburno DOC Vigna Cataratte Riserva
2008 Taburno DOC Falanghina
2008 Falanghina Spumante Extra Dry Nudo Eroico
2008 Aglianico del Taburno DOC

Terre del Principe 56

KAMPANIEN

Loc. Squille di Castel Campagnano
I - 81010 Caserta (CE)
Tel. +39 0823 867126
Fax +39 0823 867126
www.terredelprincipe.com
terredelprincipe@libero.it

2008 Terre del Volturno IGT Fontanavigna Pallagrello
2006 Terre del Volturno IGT Ambruco Pallagrello nero
2006 Terre del Volturno IGT Centomoggia Casavecchia
2007 Terre del Volturno IGT Castello delle Femmine Pallagrello e Casavecchia

Torre A Oriente 57

KAMPANIEN

Loc. Mercuri I 19
I - 82030 Torrecuso (BN)
Tel. +39 0824 874274
Fax +39 0824 874274
www.torreaoriente.eu
info@torreaoriente.eu

2008 Taburno DOC Siriana Falanghina
2007 Sannio DOC Biancuzita Falanghina
2005 Aglianico del Taburno DOC u'Barone
2005 Aglianico del Taburno DOC Don Curzetto

Antica Hirpinia 58

KAMPANIEN

Via Iannacchini 11
I - 83100 Avellino (AV)
Tel. +39 0827 74730
Fax +39 0827 74038
www.anticahirpinia.it
info@anticahirpinia.it

2003 Taurasi DOCG
2008 Greco di Tufo DOCG
2008 Fiano di Avelino DOCG
2008 Beneventano IGT Falanghina

Di Meo 59

KAMPANIEN

Contrada Coccovoni 1
I - 83050 Salza Irpina (AV)
Tel. +39 0825 981419
Fax +39 0825 981419
www.dimeo.it
info@dimeo.it

2008 Fiano di Avellino DOCG
2008 Greco di Tufo DOCG
2001 Taurasi DOCG Riserva
2005 Campania IGT Aglianico

Vini Iovine

KAMPANIEN

Via Nazionale 46
I - 80050 Pimonte (NA)
Tel. +39 081 8792123
Fax +39 081 8749721
www.viniitalia.it
info@viniitalia.it

2007 Penisola Sorrentina DOC Terra delle Sirene
2008 Penisola Sorrentine DOC Terra delle Sirene
2007 Sannio DOC Aglianico
2008 Sannio DOC Falanghina

Cassano 1875 1

KAMPANIEN - Liköre

Via Marina di Cassano 40
I - 80063 Piano di Sorrento (NA)
Tel. +39 081 5323883
Fax +39 081 5323489
www.cassano1875.com
limoncellocassano@alice.it

- Limoncello di Sorrento IGP
- Likör von: Mela annurca, wildem Fenchel, Myrte, Lakritze
- Babà mit Limoncello, Rum

Caseificio La Masseria 2

KAMPANIEN - Käse

Via Cornito
I - 84025 Eboli (SA)
Tel. +39 0828 625016
Fax +39 0828 625016
www.caseificiolamasseria.com
christian-con@libero.it

- Mozzarella di Bufala
- Scamorza und Scamorzoni
- Ricotta di Bufala

Casearia Salati 3

KAMPANIEN - Käse

Via Linora
I - 84063 Paestum (SA)
Tel. +39 0828 721094
Fax +39 0828 721942
www.caseificiosalati.com
info@caseificiosalati.com

- Mozzarella
- Ricotta
- Yogurth aus Büffelmilch
- Scamorza

La Goccia di Sole 4

KAMPANIEN - Honig

Via Boccaccio 1
I - 80048 S. Anastasia (NA)
Tel. +39 081 5301382
Fax +39 081 5301382
www.lagocciadisole.com
info@lagocciadisole.com

- Biologischer Honig

Blanco 5

KAMPANIEN - Süßwaren

Via Milano 5
I - 80059 Torre del Greco (NA)
Tel. +39 081 8475601
Fax +39 081 8475601
www.blanco1891.it
info@blanco1891.it

- Verschiedene Kuchen
- Verschiedene Süßspeisen

Borgo La Rocca 6

KAMPANIEN - Verschiedenes

Via Elena 12
I - 82010 S. Nicola Manfredi (BN)
Tel. +39 0824 382244
Fax +39 0824 382214
www.borgolarocca.it
borgolarocca@virgilio.it

- Tomatensauce
- In Öl eingelegte Zucchini, Bohnen, Auberginen, Spargelspitzen
- Spargelcreme
- Fuoco del Borgo, gefüllte Chilischoten

Terravecchia 7

KAMPANIEN - Verschiedenes

Via Papo S. Angelo 24
I - 82030 Frasso Telesino (BN)
Tel. +39 0824 973016
Fax +39 0824 973016
www.oliosamnium.it
oliosamnium@yahoo.it

- Olio Extravergine di Oliva
- Olivenpatè, grüne Oliven
- Gefüllte grüne Tomaten

La Fiorente 8

KAMPANIEN - Olivenöl

Via Aldo Moro 22
I - 82030 Frasso Telesino (BN)
Tel. +39 0824 973016
Fax +39 0824 973016
www.oliosamnium.it
oliosamnium@yahoo.it

- Olio Extravergine di Oliva

Stella Maiuri 9

KAMPANIEN - Olivenöl

Via Nazionale 12b
I - 82030 Dugenta (BN)
Tel. +39 0824 906010
Fax +39 0824 906010
www.stellamaiuri.it
dicerbocarmine@virgilio.it

- Olio Extravergine di Oliva
- In Olivenöl eingelegte Produkte

Marino 10

KAMPANIEN - Olivenöl

Via Roma 418/B
I - 84092 Bellizzi (SA)
Tel. +39 0828 52252
Fax +39 0828 355485
www.oliovetrano.com
info@oliovetrano.com

- Olio Colline Salernitane Vetrano DOP
- Olio Extra Vergine di Oliva Vetrano EV

Grimaldi 10A

KAMPANIEN - Verschiedenes

Via Bissido 7
I - 84090 Giffoni Sei Casali (SA)
Tel. +39 089 883544
Fax +39 089 883544
adolfo_grimaldi@alice.it

- Haselnuss "La Tonda di Giffoni" IGP
- Nüsse "Sorrento"

EuroTour 2009

26.-27. April	MÜNCHEN
11. Mai	WIEN
21.-22. Juni	MOSKAU
15.-19. Juli	BALTISCHE STAATEN
04.-05. September	KIEW

GM 11

KALABRIEN - Verschiedenes

Via Madonne della Pace 1
I - 89030 Condofuri (RC)
Tel. +39 334 6405492
Fax +39 0965 776074
www.gmcalabria.it
info@gmcalabria.it

- Cocktail al Bergamotto, Bergamello, Mandelwein, Lakritzlikör, Limoncello
- Olio Extravergine di Oliva
- In Sonnenblumenöl eingelegtes Gemüse: Wilddistel, Kapernsprossen, wilde Artischocken, grüne und getrocknete Tomaten

Marcozzi Gabriele 12

MARKEN - Teigwaren

Via Valdaso
I - 63016 Campofilone (AP)
Tel. +39 0734 931725
Fax +39 0734 931725
www.anticapasta.info
info@anticapasta.info

- Teigwaren "Campofilone"
- Aromatisierte Spezialitäten
- Biologische Teigwaren

Frantoio Oleario Gabrielloni 13

MARKEN - Olivenöl

Via Montefiore
I - 62019 Recanati (MC)
Tel. +39 0733 852498
Fax +39 0733 852498
www.gabrielloni.it
info@gabrielloni.it

- Olio Extravergine di Oliva Solivo
- Olio Extravergine di Oliva Laudato
- Marmelade "Armonia di Olive"

barbaro GROUP

www.barbaro.at

La Dolce Vita in centro

barbaro

Classica trattoria italiana

MARTINELLI

Eine Pizza wie in Neapel

REGINA MARGHERITA

Küche auf höchstem Niveau!

RieGi

Barbaro´s World

Seit über 20 Jahren bemühe ich mich täglich, den Menschen in dieser Stadt die Lebenslust meiner Heimatstadt Neapel nahezubringen. Eigentlich braucht Genuss auf Italienisch nicht viel, aber das ist in der heutigen Zeit sehr schwer zu finden: frische, unverfälschte Produkte aus der Natur, ein gutes, kräftiges Glas Wein, die Gesellschaft von guten Freunden rund um einen wohl gedeckten Tisch ... e basta!

In meinen 4 Lokalen setze ich konsequent jene Einfachheit und Lebensfreude um, wie ich sie aus Italien kenne.

Das macht sie auf ihre Art eben unübertroffen!

Ristorante RieGi, Trattoria Martinelli, Pizzeria Regina Margherita und das Barbaro erwarten Sie! Buon Appetito!

Luigi Barbaro

barbaro
Neuer Markt 8, 1010 Wien
Tel. 955 25 25, Fax. 955 25 25 – 25
Öffnungszeiten: Mo bis So
8:00 morgens bis 4:00 früh

MARTINELLI
Freyung 3/Palais Harrach, 1010 Wien
Tel. 533 67 21, Fax. 533 67 21 – 20
Öffnungszeiten: Mo bis So
12:00 – 15:00 und 18:00 bis 24:00

REGINA MARGHERITA
Wallnerstraße 4/Palais Esterhazy, 1010 Wien
Tel. 533 08 12, Fax. 533 08 12 – 20
Öffnungszeiten: Mo bis So
12:00 – 15:00 und 18:00 bis 24:00

RieGi
Schauflergasse 6, 1010 Wien
Tel. 532 91 26, Fax. 532 91 26 – 20
Öffnungszeiten: Di bis Sa
12:00 – 13:00 und 18:00 bis 24:00
Sonn-, Montag & Feiertag geschlossen.

Coppini Arte Olearia 14

ABRUZZEN - Olivenöl

C.da Remartello
I - 65014 Loreto Aprutino (PE)
Tel. +39 0521 877601
Fax +39 0521 872449
www.coppini.it
export@coppini.it

- Olio Extra Vergine di Oliva
- Zitronendressing
- Gepökelte Oliven "Scacciate & Cunsate"

G. Terzi - Tenuta di Campolongo 15

KALABRIEN - Olivenöl

C.da Campolongo
I - 88046 Lamezia Terme (CZ)
Tel. +39 0968 209404
Fax +39 0968 209404
www.pratocondo.it
az.campolongo@hotmail.it

- Olio Extra Vergine di Oliva

Cazzetta - Terra d'Otranto 16

APULIEN - Olivenöl

Via San Nicola
I - 73020 Palmariggi (LE)
Tel. +39 0836 414627
Fax +39 0836 414627
www.oliocazzetta.com
info@oliocazzetta.com

- Olio Extravergine di Oliva

Comincioli 17

LOMBARDEI - Olivenöl

Via Roma 10
I - 25080 Puegnago sul Garda (BS)
Tel. +39 0365 651141
Fax +39 0365 651141
www.comincioli.it
info@comincioli.it
imported by: Olio Secondo Veronelli

- Olio Extravergine di Oliva Denocciolato Monocultivar Casaliva
- Olio Extravergine di Oliva Denocciolato Monocultivar Leccino
- Olio Extravergine di Oliva Denocciolato Numero Uno

Madonna delle Vittorie 18

TRENTINO - Olivenöl

Via Linfano 81
I - 38062 Linfano D'Arco (TN)
Tel. +39 0464 505432
Fax +39 0464 505542
www.madonnadellevittorie.it
cantina@madonnadellevittorie.it
imported by: Olio Secondo Veronelli

- Olio Extravergine di Oliva Denocciolato Monocultivar Frantoio

Felsina 19

TOSKANA - Olivenöl

Via del Chianti 101
I - 53029 Castelnuovo Berardenga (SI)
Tel. +39 0577 355117
Fax +39 0577 355651
www.felsina.it
info@felsina.it
imported by: Olio Secondo Veronelli

- Olio Extravergine di Oliva Denocciolato Monocultivar Leccino
- Olio Extravergine di Oliva Denocciolato Monocultivar Pendolino
- Olio Extravergine di Oliva Denocciolato Monocultivar Raggiolo
- Olio Extravergine di Oliva Denocciolato Monocultivar Moraiolo

Terre di Balbia 20

KALABRIEN - Olivenöl

Contrada Montino
I - 87042 Altomonte (CS)
Tel. +39 0481 61264
Fax +39 0481 639906
www.terredibalbia.it
info@venica.it
imported by: Olio Secondo Veronelli

- Olio Extravergine di Oliva Denocciolato Monocultivar Tondina
- Olio Extravergine di Oliva Denocciolato Monocultivar Cassanese

Acetaia La Bonissima 21

EMILIA ROMAGNA

Aceto balsamicodi Modena

Via Tonini 2
I - 41043 Casinalbo di Formigine (MO)
Tel. +39 059 512112
Fax +39 059 5139231
www.acetaialabonissima.it
info@acetaialabonissima.it
imported by: Olio Secondo Veronelli

- Aceto Balsamico di Modena
- Aceto Balsamico Tradizionale di Modena

Consorzio Tutela Grana Padano 22

LOMBARDEI - Käse

Via XXIV Giugno 8 - Fraz. S. Martino della Battaglia
I - 25015 Desenzano del Garda (BS)
Tel. +39 030 9109811
Fax +39 030 9910487
info@granapadano.it
www.granapadano.it

- Grana Padano

SSSsssst!

Il riposo fa bene al sapore.

Stagionato da 9 a 15 mesi

La sua pasta già granulosa ha un gusto delicato: ecco il Grana Padano D.O.P. più giovane, il formaggio da pasto per eccellenza.

Stagionato oltre 16 mesi

Formaggio da grattugia o da tavola? Il Grana Padano D.O.P. oltre 16 mesi risolve ogni dubbio, con il suo gusto pieno, pronunciato ma mai piccante.

Stagionato oltre 20 mesi

Grana Padano RISERVA: la stagionatura prolungata lo rende di assoluta eccellenza. Perfettamente idoneo tanto al consumo da pasto che da grattugia, è una scelta da veri intenditori.

Grana Padano, tre stagionature, tre sapori.

Consorzio Tutela Grana Padano

Konsortium Südtiroler Wein

Crispistr. 15
I - 39100 Bozen
Tel. +39 0471 978528
Fax +39 0471 326842
www.suedtirolerwein.com
konsortium@suedtirolerwein.com

SpecialITA

Via Valdaso 48
I - 63016 Campofilone (AP)
Tel. +39 0734 931725
Fax +39 0734 935325
www.consorziospecialita.com
info@consorziospecialita.com

PromoSiena

Piazza Matteotti 30
I – 53100 Siena
Tel. +39 0577 282494
Fax +39 0577 46033
www.promosiena.it
promosiena@si.camcom.it

MERANO WINE & CULINARIA AWARD

ist eine exklusive Auszeichnung
an alle Wein- und Culinaria-Betriebe,
die dank der hohen Qualität ihrer Produkte von
Verkostungskommissionen ausgewählt wurden und am

MERAN INTERNATIONAL
WINEFESTIVAL & CULINARIA

teilnehmen.

www.gourmetsi.com

Merano
WineFestival
& Gourmet
GourmetHotel - Chef & Food - Fine Wine
31.10. - 09.11.2009
Info:
GOURMET'S INTERNATIONAL
Via B.-Johannes-Str. 9 · 39012 Merano (BZ) · Italy
Tel. +39 0473 210011 · Fax +39 0473 233720 · info@gourmetsi.com
www.meranowinefestival.com

GOURMET'S INTERNATIONAL
www.gourmetsi.com

Italienische Handelskammer für Österreich

IN ZUSAMMENARBEIT MIT
Falstaff